

Ydy hi'n gweithio?

Geirfa

cegin – kitchen

lolfa – lounge, living room

ystafell(oedd) – room(s)

ystafell fwyta – dining room

ystafell wely – bedroom

ystafell ymolchi – bathroom

ffeindio – to find

cloc larwm – alarm clock

tŷ bach – toilet

hwyr – late

tost – ill

druan bach – poor love

lan llofft – upstairs

paid â phoeni – don't worry

siorts rygbi – rugby shorts

Syniad da!



'Dyn ni'n hoffi... Radio Cymru

BBC Radio Cymru is *BBC Cymru Wales's Welsh-language national radio network. You can listen to Radio Cymru from 5:30am to midnight every day on FM, DAB, digital TV and online. Its sister station – Radio Cymru 2 – broadcasts light entertainment programmes every morning and plays a mixture of Welsh and English-language music. Even if you only speak a little Welsh, hearing the Welsh language and listening to Welsh music will help develop your Welsh language skills. You'll also learn about Welsh culture, and who knows, you might discover a new favourite band or artist! Why not ask your tutor to recommend some programmes for children and families?*

BBC
radio
cymru

BBC
radio
cymru2



Cân: Pobl sy'n helpu (Cyw)

Mae llawer o bobl yn ein helpu ni
 Ar y stryd neu yn y tŷ
 Mae llawer o bobl yn ein helpu ni
 Ond pwy sydd yn ein helpu?
 A wyddoch chi?

People who help us

Many people help us
 On the street or in the house
 Many people help us
 But who helps us?
 Do you know

To listen to the song, go to:  <https://www.youtube.com/watch?v=tHRMvg8fcYw>

Pobl sy'n helpu eich plentyn

athro
 athrawes
 mam-gu
 tad-cu
 nyrs
 Meddyg Teulu

People who help your child

male teacher
 female teacher
 grandmother
 grandfather
 nurse
 GP

Sgwrs 1 - Yn y dosbarth

Athro: Bore da! Sut dych chi?
Plant: Da iawn, diolch.
Athro: Nawr, ydy pawb yma? Sam...?
 Sam...? Ydy e yma?
Plant: Nac ydy. Dyw e ddim yn dda.
 Mae e'n dost.
Athro: O druan bach. Nesaf... Lisa?
Lisa: Yma!
Athro: Zak?

Zak: Yma!
Athro: Mali...? Mali...?
Mali: Dw i yma! Dyma fi! Sori, dw i'n
 hwyr. Cysgais i'n hwyr. Dw i
 eisiau cloc larwm newydd!
Athro: Mae'n iawn. Idris?
Plant: Dyw e ddim yma chwaith.
 Mae e'n dost hefyd.
Athro: Dim Idris! Dim Sam! O diar!

Ystafelloedd y tŷ

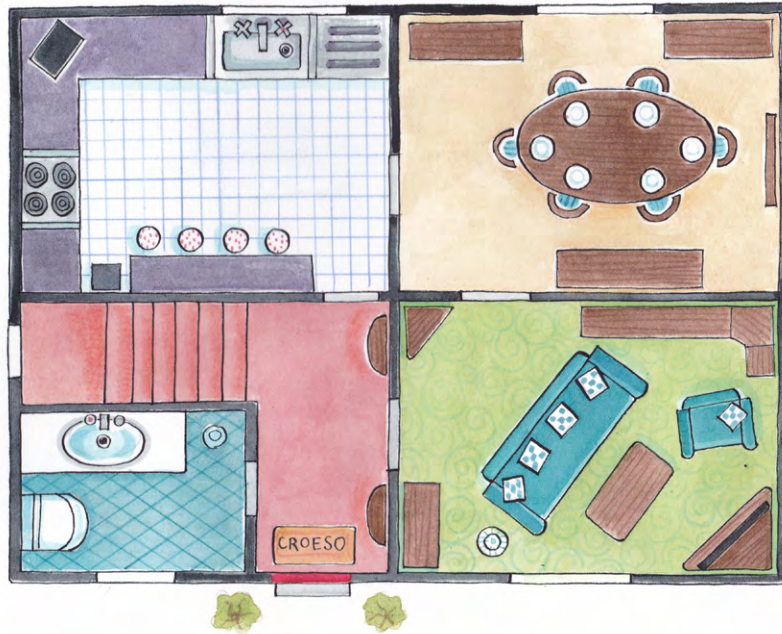

Llawr gwaelod

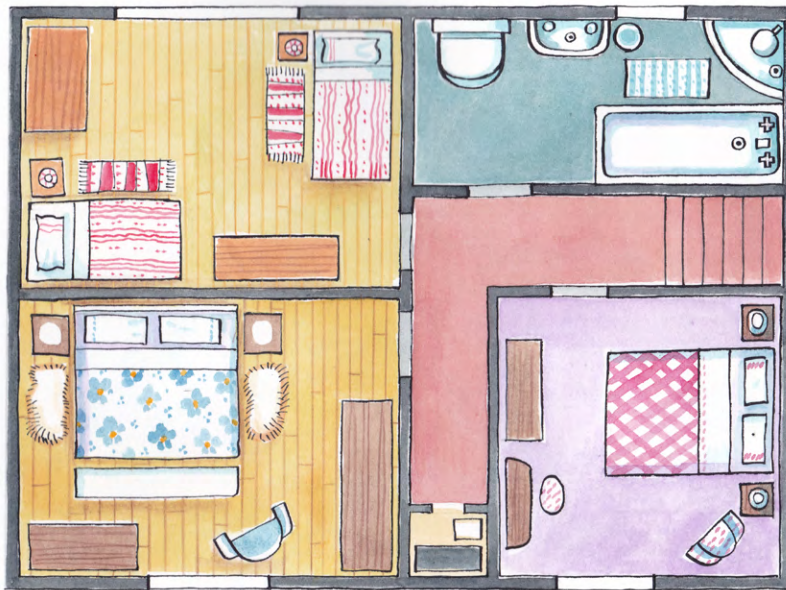

Lan llofft

Beth yw'r ystafelloedd yma? Write the correct names for each room:

ystafell wely cegin tŷ bach lolfa ystafell fwyta ystafell ymolchi

Ble mae Tedi?

You decide ble mae Tedi. Your partner has to ask questions to find out in which room he is. Atebwch **Ydy** neu **Nac ydy**. Then change roles.

Ydy e yn y gegin?

Ydy e yn yr ystafell wely?

Ydy e yn y tŷ bach?

Ydy e yn y lolfa?

Ydy e yn yr ystafell fwyta?

Ydy e yn yr ystafell ymolchi?

Sgwrs 2

Plentyn: Ble mae'r siorts rygbi?

Rhiant: Dw i ddim yn gwybod.
Ydyn nhw lan llofft?

Plentyn: Nac ydyn.

Rhiant: Ydyn nhw yn y gegin?

Plentyn: Nac ydyn. O na! Ble maen nhw? Dw i'n chwarae rygbi yn yr ysgol fory!

Rhiant: Paid â phoeni! Maen nhw yn y tŷ. 'Dyn ni'n gallu ffeindio'r siorts. Beth am edrych yn yr ystafell fwyta?

Plentyn: 'Dyn nhw ddim yn yr ystafell fwyta.

Rhiant: Wyt ti'n siŵr?

Plentyn: Ydw. 'Dyn nhw ddim yn y tŷ bach chwaith.

Rhiant: Beth am edrych yn y bag ysgol?

Plentyn: Iawn. O! Dyna nhw! Siorts rygbi.

Rhiant: Da iawn!



UNED 8

Adolygu ac ymestyn

Geirfa

basged(i) – basket(s)

wyres(au) – granddaughter(s)

trefnu – to arrange, to organise

dechreuwyr (-wyr) – beginner(s)

lle(oedd) – place(s)

wŷr (wyrion) – grandson(s)

parod – ready

dim eto – not yet

hanner tymor – half term

ychydig bach – a little bit

yn gyntaf – firstly, first of all

Syniad da!



'Dyn ni'n hoffi... Mentrau Iaith

There are 22 Mentrau Iaith (Language Initiatives) throughout Wales. Their aim is to enable people of all ages to use the Welsh language in their communities and to socialise through the medium of Welsh. They arrange various activities for fluent Welsh speakers and Welsh learners, such as concerts, drama clubs for children, canu gyda babi (singing with baby) art clubs and dosbarthiadau ioga. Why not search online for your local Menter Iaith? As well as practising your Welsh, you and your family can meet new friends and develop new skills.



Cân: Beth sydd yn y fasedd siopa?



Beth sydd yn y fasedd siopa?
fasedd siopa, fasedd siopa,
Beth sydd yn y fasedd siopa?
Dewch i ni gael gweld.

*What's in the shopping basket?
shopping basket, shopping basket,
What's in the shopping basket?
Let's have a look.*

Afal sy'n y fasedd siopa,
fasedd siopa, fasedd siopa,
Afal sy'n y fasedd siopa,
Rhywbeth neis i de.

*There's an apple in the shopping basket,
shopping basket, shopping basket,
There's an apple in the shopping basket,
Something nice for tea.*

*Why not practise your new geirfa with this song?
You can replace afal with bara, pasta, creision...*



There is a great video of Y Fasedd Siopa on the Caru Canu website:

 <https://www.youtube.com/watch?v=5jSaVx70N2c>

Tasg!

Hwrê! Eich tasg (*your task*) yw mynd i'r siop Gymraeg leol (*local Welsh shop*) a siarad Cymraeg gyda'r staff.



Sgwrs 1 – Ffonio'r pwll nofio

Derbynnnydd: Prynawn da, Pwll Nofio Abercastell. Gaf i helpu?

Rhiant: Prynawn da. Dw i eisiau trefnu gwersi nofio i'r plant, Anna a Gwydion. Maen nhw'n bump oed.

Derbynnnydd: Wrth gwrs. Ydyn nhw'n gallu nofio ychydig bach?

Rhiant: Nac ydyn, dim o gwbl.

Derbynnnydd: Iawn, mae dosbarth nos Fercher am bump o'r gloch - dosbarth sblash i ddechreuwyd. Mae'r athro nofio yn y dŵr gyda'r plant. Mae'n neis iawn.

Rhiant: Da iawn. Gaf i gadw lle i'r plant?

Derbynnnydd: Wrth gwrs. Anna a Gwydion Jones... pump oed... pump o'r gloch nos Fercher yn y dosbarth Sblash. Iawn?

Rhiant: Iawn. Beth yw'r pris?

Derbynnnydd: Pedwar deg punt bob hanner tymor.

Rhiant: Ardderchog. Gaf i dalu nawr?

Derbynnnydd: Cewch.

Rhiant: O na... gaf i ffonio wedyn i dalu? Dw i ddim yn gallu ffeindio'r cerdyn banc!

Derbynnnydd: Wrth gwrs. Hwyl!

Rhiant: Hwyl!

Llenwch y bylchau gyda *yn neu mewn* *Fill in the gaps with yn or mewn*

Helo, Rhian dw i. Dw i'n byw _____ tref fach yng Nghymru o'r enw Abercastell. Dw i'n gweithio _____ Cylch Meithrin. Mae'r Cylch Meithrin _____ Neuadd Abercastell. Dw i'n gyrru i Abercastell _____ y car bach coch bob bore. Mae'r Cylch yn dechrau am naw o'r gloch. Yn gyntaf, mae'r plant bach yn canu gyda fi. Wedyn 'dyn ni'n mynd ma's i chwarae. Dw i'n hoffi garddio gyda'r plant bach. Tua deg o'r gloch dw i'n gwneud bwyd i'r plant _____ y gegin. Maen nhw'n bwyta tost a banana neu afal. Ar ôl cael bwyd, 'dyn ni'n darllen stori _____ y lolfa ac yn peintio. Wedyn, amser chwarae! Am hanner dydd mae'r plant yn mynd adre. Dw i'n lico gweithio _____ y Cylch Meithrin.

Sgwrs 2

Caffi'r pwll nofio [yn edrych ar y dosbarth nofio]

A: Helô, gaf i eistedd yma?

B: Wrth gwrs. Ydy'r plant yn dysgu nofio?

A: Ydyn. Maen nhw yn y pwll nawr. Maen nhw'n hapus.

B: Mae'r athro nofio yn dda iawn. Maen nhw'n edrych yn hapus.

A: Ydyn. Maen nhw'n hoffi sblasio yn y dŵr. Dych chi'n byw yn Abercastell?

B: Ydw. Dw i yma gyda'r wŷr, Ifan. Mae e yn y dosbarth yma hefyd. Dyna Ifan gyda'r bêl oren.

A: Ydy e'n mynd i Ysgol Abercastell?

B: Nac ydy, dim eto. Mae e'n dechrau yr wythnos nesa. Mae e eisiau mynd i'r ysgol nawr – mae e'n barod.

A: Mae'r plant yn hoffi'r ysgol.

B: Mae'n ysgol neis. Dw i'n gweithio yn Ysgol Abercastell. Dw i'n gweithio yn y gegin.

A: Wel wel. Chris dw i.

B: Lyn dw i. Ond Mrs Griffiths yn yr ysgol!

A: A! Chi yw Mrs Griffiths! Mae'r plant yn hoffi Mrs Griffiths!

B: Dw i'n hoffi'r plant i gyd – maen nhw'n hyfryd.

